

BOLLÉN

(*Kageneckia oblonga*)

¿Quién soy?

Soy un **árbol endémico** y formo parte del bosque esclerófilo, propio de la zona central.

¿Qué me gusta?

El sol y una cantidad moderada de agua para crecer y desarrollarme.

Particularidad

Me puedes ver comúnmente en el bosque, pero me cuesta crecer, porque me han cortado mucho para leña.

En primavera aparecen mis vistosas flores blancas. Gracias a ellas, se acercan muchos polinizadores, importantes para que posteriormente pueda formar frutos y semillas, los cuales se dispersarán para el crecimiento de otros árboles como yo.



MITIQUE

(*Podanthus mitiqui*)

¿Quién soy?

Soy un **arbusto endémico**, mi nombre es Mitique. Formo parte del bosque esclerófilo, propio de la zona central.

¿Qué me gusta?

Me gusta el sol y puedo crecer con un poco de sombra. Necesito una baja a mediana cantidad de agua para crecer y desarrollarme.

Particularidad

Arbusto con ramificaciones delgadas, de crecimiento rápido. Me puedes reconocer por mis flores globosas de color amarillo-amarillo anaranjado, que poseen un agradable aroma.

Por mi aspecto y nombre me confunden con el Matico, pero somos arbustos diferentes, con hojas y frutos muy distintos.



LITRE

(*Lithraea caustica*)

¿Quién soy?

Soy un **árbol endémico** y formo parte del bosque esclerófilo, propio de la zona central.

¿Qué me gusta?

El sol. Necesito poca agua para crecer y desarrollarme.

Particularidad

Poseo un aspecto redondeado. Bajo mi sombra el suelo se recupera con las abundantes hojas que dejo caer. Para que me reconozcan, fíjense en el detalle de mis hojas, que tienen unas líneas muy notorias de color amarillo.

Algunas personas se acuerdan de mí por la alergia que puedo producir. Dicen que me tienen que saludar al verme para que ello no ocurra pero, si se “enlitrán”, no se preocupen, el amigo Palqui los ayudará.



OREGANILLO

(*Teucrium bicolor*)

¿Quién soy?

Soy un **arbusto endémico**, mi nombre es Oreganillo. Me puedes encontrar en el bosque esclerófilo, característico de la zona central.

¿Qué me gusta?

Me gusta el sol y necesito una baja cantidad de agua para crecer y desarrollarme.

Particularidad

Soy un arbusto muy ramificado, con ramillas delgadas y abundantes hojas pequeñas. Poseo flores que pueden ser de tonalidades blancas, rosadas o lilas. Mi floración al extenderse en el tiempo, permite una visita constante de muchos polinizadores.



ROMERILLO

(*Baccharis linearis*)

¿Quién soy?

Soy un **arbusto nativo**, mi nombre es Romerillo. Formo parte del bosque esclerófilo, propio de la zona central.

¿Qué me gusta?

Me gusta el sol y necesito una baja cantidad de agua para crecer y desarrollarme.

Particularidad

Me puedes reconocer por mis pelusas blanquecinas, que permiten que mis semillas se dispersen con el viento.

Al igual que mi amigo espino, soy una de las primeras especies que aparece en terrenos sin vegetación. **Ayudo a que el suelo se recupere**, apporto humedad y doy protección a árboles que crecen a mi alrededor.



CULÉN

(*Psoralea glandulosa*)

¿Quién soy?

Soy un **arbusto nativo**, mi nombre es Culén. Me puedes encontrar en el bosque esclerófilo, característico de la zona central y también en la zona sur.

¿Qué me gusta?

El sol, aunque puedo crecer con un poco de sombra. Necesito una media a alta cantidad de agua para desarrollarme. Me encontrarás cerca de sectores húmedos, bordeando cursos de agua o quebradas.

Particularidad

Tengo ramas delgadas, de aspecto frágil. Me puedes reconocer por mis hermosas flores pequeñas, de color lila pálido con base blanquecina, dispuestas en forma de racimos. **Mis hojas son aromáticas y poseo propiedades medicinales.**



NATRE

(*Solanum crispum*)

¿Quién soy?

Soy un **arbusto nativo**, y formo parte del bosque esclerófilo de la zona central.

¿Qué me gusta?

El sol. Necesito poca agua para crecer y desarrollarme.

Particularidad

Me puedes reconocer por mis flores púrpura con el centro amarillo. Mi floración es larga y abundante, lo que permite que me visiten muchos polinizadores. Mi fruto es pequeño, carnoso, anaranjado rojizo, **no comestible**.

¿Escuchaste alguna vez la frase “*más malo que el natre*”? Se refiere a la infusión de hojas y tallos usada con fines medicinales, pero con un sabor muy amargo.



COLLIGUAY

(*Colliguaja odorifera*)

¿Quién soy?

Soy un **arbusto nativo**, mi nombre es Colliguay. Formo parte del bosque esclerófilo, propio de la zona central.

¿Qué me gusta?

Me gusta mucho el sol y necesito una baja cantidad de agua para crecer y desarrollarme.

Particularidad

Al igual que mi amigo espino, soy una de las primeras especies que aparece en terrenos sin vegetación. **Ayudo a que el suelo se recupere** y de esta forma crezcan árboles a mi alrededor.

Me pueden reconocer por mi fruto, **que explota en verano**, para dispersar las semillas de su interior. En ese momento, se produce **un gran sonido**.

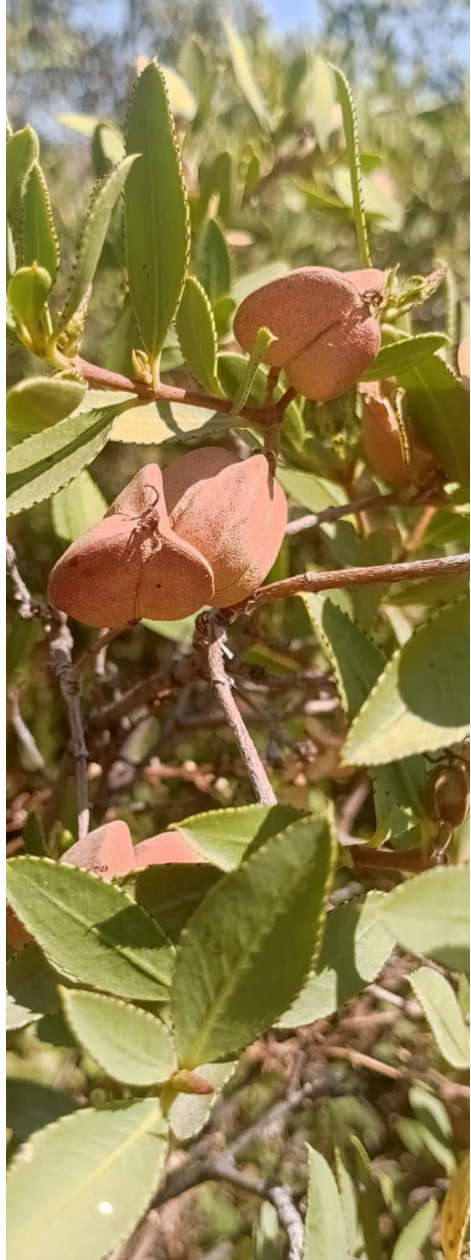

ESPINO

(Vachellia caven)



¿Quién soy?

Soy un **árbol nativo**, mi nombre es Espino. Formo parte del bosque esclerófilo, propio de la zona central.

¿Qué me gusta?

Me gusta mucho el sol y necesito una baja cantidad de agua para crecer y desarrollarme.

Particularidad

Soy bajo y espinoso, de forma redondeada. Entrego apoyo a los terrenos sin vegetación y **recupero el suelo**. Soy el primer árbol que aparece en conjunto con mis amigos arbustos. A medida que me voy desarrollando, ayudo a que crezcan otros árboles a mi alrededor, cobijándolos en sus primeros años con mi sombra.

En primavera, resaltan mis flores amarillas de **agradable aroma**.

HUINGÁN

(*Schinus polygama*)



¿Quién soy?

Soy un **árbol nativo**, mi nombre es Huingán. Formo parte del bosque esclerófilo, propio de la zona central.

¿Qué me gusta?

Me gusta mucho el sol, pero también puedo crecer con un poco de sombra. Necesito una baja cantidad de agua para desarrollarme.

Particularidad

Soy de baja altura y espinoso. Poseo abundantes ramas y hojas, que me hacen muy especial para **reverdecer espacios y ayudar a que el suelo se recupere**. Puedo crecer solo o acompañado de otros árboles y arbustos.

Mis **hojas son aromáticas** y mis **frutos de color violeta o negruzco, atraen a muchas aves**, que ayudan a dispersar mis semillas.

MATICO

(*Buddleja globosa*)



¿Quién soy?

Soy un **arbusto nativo**, mi nombre es Matico. Me puedes encontrar en el bosque esclerófilo, característico de la zona central y también en la zona sur.

¿Qué me gusta?

Me gusta el sol y necesito una cantidad de agua moderada-alta para desarrollarme. Generalmente me encuentro cerca de sectores húmedos, bordeando quebradas.

Particularidad

Tengo ramas gruesas y de rápido crecimiento. Me puedes reconocer por mis **flores globosas de color amarillo anaranjado**. He sido utilizado ampliamente por las **propiedades medicinales** de mis hojas.

CORCOLÉN

(*Azara dentata*)



¿Quién soy?

Soy un **arbusto endémico**, mi nombre es Corcolén. Me puedes encontrar en el bosque esclerófilo, característico de la zona central y hacia la zona sur también.

¿Qué me gusta?

Me gusta el sol y también puedo crecer bajo sombra. Necesito una baja a mediana cantidad de agua para desarrollarme.

Particularidad

Puedo establecerme y crecer rápidamente en un lugar. **Poseo flores amarillas y aromáticas**, que atraen muchos polinizadores. Mi fruto es carnoso de color anaranjado, **muy apetecido por las aves**.

MAQUI

(*Aristotelia chilensis*)



¿Quién soy?

Soy un **árbol nativo** y formo parte del bosque esclerófilo, propio de la zona central, pero también me puedes encontrar en bosques del sur.

¿Qué me gusta?

Me gusta el sol y un poco de sombra. Necesito una mediana a gran cantidad de agua para crecer. Generalmente me encuentro cerca de cursos de agua o quebradas.

Particularidad

Soy de tamaño pequeño a mediano. Poseo abundantes ramas delgadas y flexibles. Mi **fruto es comestible** de color violeta o negro oscuro brillante, que madura entre diciembre y enero, meses en los que puedes disfrutar de su sabor. **Recuerda dejar frutos en el árbol para que se alimenten las aves y dispersen mis semillas.**

MAITÉN

(*Maytenus boaria*)



¿Quién soy?

Soy un **árbol nativo**, mi nombre es Maitén. Formo parte del bosque esclerófilo, propio de la zona central.

¿Qué me gusta?

Me gusta mucho el sol, pero también puedo crecer con un poco de sombra. Necesito una **cantidad moderada de agua** para desarrollarme.

Particularidad

Puedo **crecer muy alto y ser un árbol frondoso**, con ramas delgadas y colgantes. Gracias a mi rápido crecimiento, **pronto llegan aves a buscar refugio y alimento**. Además, proporciono abundante sombra y protejo el suelo. Debido a la altura que puedo alcanzar, **me desarrollo mejor en espacios amplios**.

CORONTILLO

(*Escallonia pulverulenta*)



¿Quién soy?

Soy un **arbusto endémico**, formo parte del matorral y bosque esclerófilo, propio de la zona central.

¿Qué me gusta?

Me gusta mucho el sol y necesito una baja cantidad de agua para crecer y desarrollarme.

Particularidad

Poseo **flores pequeñas, blanquecinas y aromáticas, que crecen abundantemente en racimos, asemejándose a la coronta de un choclo. Me visitan muchos insectos nativos**, especialmente abejas que, con la ayuda de mis flores, pueden producir miel.

Me **atribuyen propiedades medicinales**. Por ejemplo, la infusión de mis hojas se usa para combatir tos, bronquitis y asma.

HUASITA

(*Clarkia tenella*)

¿Quién soy?

Soy una **herbácea nativa**, me puedes encontrar en el bosque y matorral esclerófilo de la zona central, formando extensas praderas de flores nativas.

¿Qué me gusta?

Me gusta mucho el sol. Necesito una **baja cantidad de agua** para crecer y desarrollarme.

Particularidad

Soy una pequeña especie herbácea anual, es decir, **mi ciclo de vida dura un año**: germino, florezco, muero y **disperso mis semillas** en ese período.

A pesar de mi corta vida, **muchos pequeños insectos se acercan cuando me encuentro en flor, ya que, mis flores son llamativas y sirven de refugio.** Me pueden observar con tonalidades **rosadas, moradas y rojizas.**



MANZANILLA DE CERRO

(*Helenium aromaticum*)

¿Quién soy?

Soy una **herbácea nativa**, me puedes encontrar en el bosque y matorral esclerófilo de la zona central, formando extensas praderas de flores nativas.

¿Qué me gusta?

Me gusta mucho el sol. Necesito una **baja cantidad de agua** para crecer y desarrollarme.

Particularidad

Soy una **pequeña especie herbácea anual o perenne**, es decir, mi ciclo de vida (germinar, florecer, morir y dispersar semillas) puede durar un año o más.

Me puedo establecer en suelos pobres con mis flores amarillas y globosas.

A medida que te vas acercando a mí y a mis compañeras que me rodean, se percibe un **agradable aroma.**

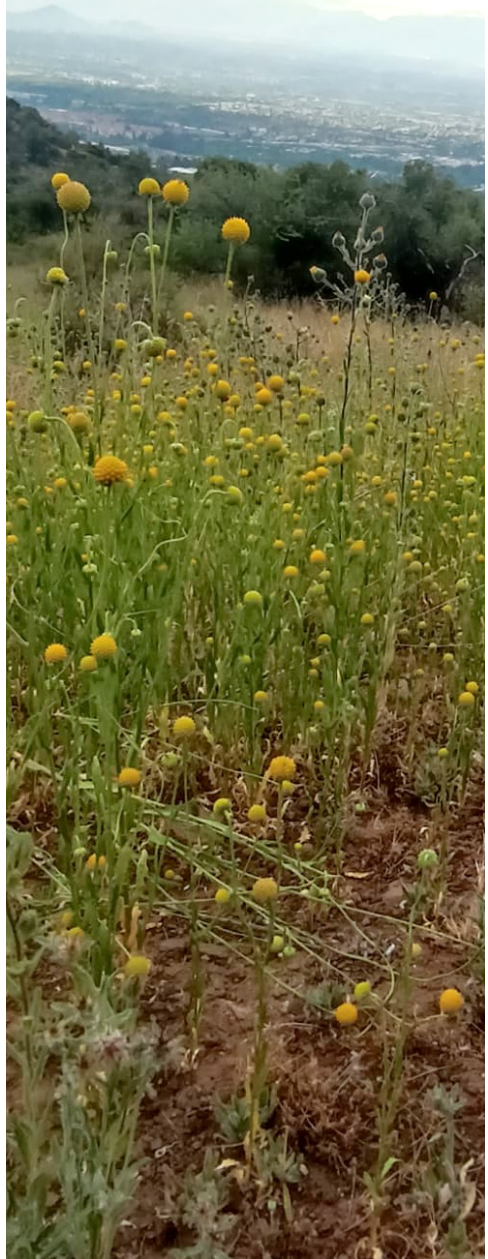

PICHI ROMERO

(Fabiana imbricata)



¿Quién soy?

Soy un **arbusto nativo**, me puedes encontrar desde la III región hasta el sur, formando parte del matorral en sectores abiertos y rocosos de la precordillera de la zona central.

¿Qué me gusta?

Me **gusta mucho el sol** y necesito una **mediana cantidad de agua** para crecer y desarrollarme.

Particularidad

Poseo **flores de tonalidades blanquecinas a lilas**, con **forma tubular** que se desarrollan **en los extremos de las ramas**. Mis **hojas son pequeñas como escamas**. Me atribuyen **propiedades medicinales**. Por ejemplo, **dicen que la infusión de mis hojas facilita la digestión**.

PINGO PINGO

(*Ephedra chilensis*)



¿Quién soy?

Soy un **arbusto nativo**, me puedes encontrar desde la II región al sur, formando parte del **matorral esclerófilo de la precordillera de la zona central**. Preferentemente habito en laderas soleadas y puedo llegar hasta pendientes pronunciadas camino a altas cumbres.

¿Qué me gusta?

Me **gusta mucho el sol** y necesito una **baja cantidad de agua** para crecer y desarrollarme.

Particularidad

Soy un arbusto **ramoso**, con **tallos que parecieran que no tienen hojas**. Pero si te detienes a mirarme con atención, descubrirás **pequeñas hojas en forma de escamas**. Mi **fruto es de color rojizo, jugoso y dulce**, que lo hace apetecido para aves y mamíferos como el zorro culpeo.

QUILLAY

(Quillaja saponaria)

¿Quién soy?

Soy un **árbol endémico**, formo parte del bosque esclerófilo, propio de la zona central.

¿Qué me gusta?

Me **gusta mucho el sol** y necesito una **media a baja cantidad de agua** para crecer y desarrollarme.

Particularidad

Mis **hojas son duras y brillantes**. Tengo **flores blancas que visitan constantemente las abejas para producir miel**. Mis semillas, se protegen en un **fruto que tiene forma de estrella**. Puedo crecer muy alto y **dar mucha sombra**.

Ayudo a las personas como **planta medicinal**, por ejemplo, para tratar la tos. De mi corteza **se pueden elaborar cosméticos, jabones y champús**. Es importante que me conozcan y cuiden, para que **sigamos juntos**.



TUPA

(*Lobelia tupa*)

¿Quién soy?

Soy un **arbusto endémico**, me puedes encontrar desde la V región al sur. En la zona central, me puedes ver en el **bosque y matorral esclerófilo**.

¿Qué me gusta?

Me gusta **mucho el sol y a veces algo de sombra**. Necesito una **mediana cantidad de agua** para crecer y desarrollarme.

Particularidad

Mis **hojas son grandes, de color verde claro grisáceo**.

Mis **flores son tubulares y sobresalen a través del follaje**. Forman llamativos **racimos de color rojizo, que son muy apetecidos por picaflores, principales polinizadores** de esta especie.

En **otoño e invierno, puede perder la parte aérea, brotando con fuerza nuevamente en primavera**.

